П. Соловьева (Allegro)

СВАДЬБА СОЛНЦА
И
ВЕСНЫ.

ПЬЕСА ВЪ СТИХАХЪ

съ рисунками автора и др.

Музыка М. Кузмина.

Одобрено для ученическихъ библіотекъ младшаго возраста среднихъ учебныхъ заведеній и для ученическихъ библіотекъ низшихъ учебныхъ заведеній и дѣтскихъ пріютовъ *Вѣдомства Учрежденій Императрицы Маріи.*

Допущено въ ротныя библіотеки кадетскихъ корпусовъ для I и II классовъ.

Изданіе 2-е.

1912.

Изданія журнала „ТРОПИНКА“.

Адресъ редакціи и конторы: СПБ. Вознесенскій, 36, кв. 26. Телефонъ 497—55.

Безобразова М. С. **„Исторія одного воробья“.** Съ рисунками. Изданіе 3-е. Цѣна 25 к.

ОДОБРЕНО для ученическихъ библіотекъ младшаго возраста среднихъ учебныхъ заведеній и для учен. библ. низшихъ учебн. заведеній и дѣтскихъ пріютовъ *Вѣдомства Учрежд. Императрицы Маріи.*

Бѣляевская О. А. **„Капель“.** Стихотворенія. Цѣна въ обложкѣ 40 к., въ папкѣ 75 к.

ОДОБРЕНО для ученич. библ. младшаго возраста средн. учебн. заведеній и для учен. библ. низшихъ учебн. завед. и дѣтскихъ пріютовъ *Вѣдомства Учрежд. Императрицы Маріи.*

Кондурушкинъ И. С. **„Въ деревнѣ“.** Разсказы и сказки. Съ рисунками. Цѣна 25 к.

Купринъ А. И. **„Слонъ“.** Съ рисунками. Цѣна 25 к. (Все изданіе разошлось).

Кэрроль Льюисъ **„Приключенія Алисы въ странѣ чудесъ“.** Любимая книга англійскихъ дѣтей. Переводъ Allegro. Съ рисунками. Цѣна въ обложкѣ 1 р., въ папкѣ 1 руб. 25 коп.

Лондонъ Джэкъ. **„Букъ“.** Исторія одной собаки. Переводъ Н. Манасеиной. Съ рисунками. Цѣна въ обложкѣ 40 к., въ папкѣ 75 к.

ОДОБРЕНО для ученич. библ. младшаго возраста средн. учебн. завед. и для ученич. библ. низш. учебн. завед. и дѣтскихъ пріютовъ *Вѣдомства Учрежденій Императрицы Маріи. Допущено* въ ротныя библіотеки кадетскихъ корпусовъ для III—V классовъ.

Малахіева-Мировичъ В. Г. **„Золотой домъ“.** Сборникъ разсказовъ. Съ рисунками. Цѣна въ обложкѣ 75 к., въ папкѣ 1 р.

ОДОБРЕНО для ученич. библ. младшаго возраста средн. учебн. завед. и для ученич. библ. низш. учебн. завед. и дѣтскихъ пріютовъ *Вѣдомства Императрицы Маріи.*

Манасеина Н. И. **„Разсказы для дѣтей“.** Со многими рисунками. Изданіе 2-е. Цѣна въ папкѣ 1 р. 50 к.

Ученымъ Комит. Минист. Народн. Просвѣщенія признано подлежащимъ внесенію въ списокъ книгъ, заслуживающихъ вниманія при пополненіи ученич. библ. средн. учебн. завед.

ОДОБРЕНО для ученич. библ. млад. возраста средн. учебн. завед. и для ученич. библ. низш. учебн. завед. и дѣтскихъ пріютовъ *Вѣдомства Учрежденій Императрицы Маріи.*

Манасеина Н. И. **„На Рождествѣ“.** Три разсказа. Съ рисунками. Изданіе 2-ое. Цѣна въ обложкѣ 50 к., въ папкѣ 80 к.

Ученымъ Комит. Минист. Народн. Просвѣщенія допущено въ ученич. библ. низ. училищъ и *признана заслуживающей вниманія* при пополненіи безплатныхъ народн. читал. и библ.

ОДОБРЕНО для ученич. библ. млад. возраста средн. учебн. завед. и для ученич. библ. низ. учебн. завед. и дѣтскихъ пріютовъ *Вѣдомстса Учрежд. Императрицы Маріи.*

Допущено въ ротныя библ. кадетскихъ корпусовъ для I и II классовъ.

Манасеина Н. И. **„Мамино дѣтство“.** Разсказъ изъ институтской жизни. Съ отдѣльными рисунками на мѣловой бумагѣ. Цѣна въ обложкѣ 50 к., въ папкѣ 80 к.

Ученымъ Комит. Минист. Народн. Просвѣщенія признано подлежащимъ внесенію въ списокъ книгъ, заслуживающихъ вниманія при пополненіи ученич. библ. средн. учебн. заведеній и *допущено* въ ученич. библ. городскихъ училищъ.

Поливановъ В. П. **„Воронъ.—Индѣйцы“.** Съ рисунками. Цѣна 25 к.

Ученымъ Комит. Минист. Народн. Просвѣщенія допущено въ ученическія библіотеки низшихъ учебныхъ заведеній.

ОДОБРЕНО для ученич. библ. младшаго возраста средн. учебн. завед. и для ученич. библ. низш. учебн. завед. и дѣтскихъ пріютовъ *Вѣдомства Императрицы Маріи*

Соловьева П. С. **„Елка“.** Стихи для дѣтей. Съ рисунками. Изданіе 3-е. Цѣна въ обложкѣ 35 к. въ папкѣ 65 к.

Ученымъ Комит. Минист. Народн. Просвѣщенія допущено въ ученич. библ. низшихъ учебн. завед.

ОДОБРЕНО для ученич. библ. младшаго возраста средн. учебн. завед. и для ученич. библ. низшихъ учебн. завед. и дѣтскихъ пріютовъ *Вѣдомства Учрежд. Императрицы Маріи.*

Свадьба Солнца и Весны.

Сцена въ стихахъ.

Дѣйствующія лица.

Солнце.

(Золотая корона, желтая съ золотомъ одежда, красный плащъ).

Весна.

(Свѣтло-зеленая одежда, украшенная цвѣтами, на головѣ тоже цвѣты).

1-ая
2-ая
3-ья
4-ая
5-ая
6-ая

Снѣжинки.

Зимній Вѣтеръ.

(Темно-сѣрая одежда съ длинными, остро-кончающимися рукавами крылья, какъ у летучей мыши, въ рукахъ хлыстъ).

Весенній Дождь.

(Свѣтло-сѣрая одежда или сѣрый дождевикъ. Все увѣшано серебряными нитями. Въ рукахъ серебряная палочка).

1-ый
2-ой
3-ій

Ручейки. (Серебристыя одежды съ бѣлымъ кружевомъ).

Верба. (Коричневое платье, украшенное пушками).

Листы и Травы.

Подснѣжникъ бѣлый.

Подснѣжникъ голубой.

Черемуха. (Бѣлая одежда съ зелеными листьями, на головѣ цвѣты черемухи).

Одуванчикъ.

Цвѣтущія яблони.

Сирень.

Бабочки-капустницы. (Бѣлыя платьица, бѣлые усики и бантики въ волосахъ, бѣлыя крылышки).

Березка. (Бѣлое платье съ зелеными листиками, на головѣ вѣнокъ съ зелеными сережками).

Ландышъ.

(Бѣлая одежда, бѣлая шапочка, въ одной рукѣ колокольчикъ, въ видѣ чашечки ландыша, въ другой—посохъ, въ видѣ листа ландыша).

1-ый
2-ой } *Головастики.*
3-ій

Майскій жукъ.

(Черная круглая шапочка съ двумя усиками, черный гладкій костюмъ. коричневый остро-кончающійся плащъ, подшитый марлей).

Рябина.

(Бѣлая одежда съ рябиновыми листьями, на головѣ и въ рукахъ цвѣты рябины).

Жаворонки.

(Сѣренькія одежды, на головѣ сѣренькія шапочки, сѣрыя крылья).

Первая ласточка.

(Черная атласная круглая шапочка, бѣлый жилетъ и панталоны, черный фракъ съ длинными острыми фалдочками).

1-ый
2-ой
3-ій

Лучи. (Золотыя одежды, на головѣ обручи съ золотыми лучами).

(При постановкѣ этой пьески, матеріи на костюмахъ можно съ успѣхомъ замѣнять цвѣтной, золотой и серебряной бумагой).

Дѣйствіе I.

Сцена представляетъ долину. Направо опушка лѣса, налѣво рѣка, уже начавшая синѣть, прямо на горизонтѣ далекій городъ.

ЯВЛЕНІЕ I.

(Шесть Снѣжинокъ. Двѣ лежатъ съ закрытыми глазами, двѣ сидятъ, двѣ, побродивъ и покружившись по сценѣ, тоже садятся).

1-я Снѣжинка.

Отчего намъ стало скучно?

2-я Снѣжинка.

Что-то неблагополучно!

3-я Снѣжинка.

Насъ покинулъ дѣдъ Морозъ.

4-я Снѣжинка.

(Открывая глаза).

Снилось мнѣ въ дремотѣ синей,
Что исчезъ надолго иней
Съ тонкихъ плеточекъ березъ.

5-я Снѣжинка.

(Открывая глаза, въ испугѣ). Мнѣ приснилось,
что надъ нами
Страшный, съ черными крылами,
Пролетаетъ первый грачъ!
(Закрываетъ лицо руками).

6-я Снѣжинка.

(Бодро). Ну, расхныкались,
сестрицы!
(Обращаясь къ 5-й Снѣжинкѣ).
Снятся часто небылицы,
Только, главное, не плачь!

1-я Снѣжинка.

Мать-Зима печальна стала.

2-я Снѣжинка.

Говоритъ, что такъ устала!

3-я Снѣжинка.

Снѣгъ-отецъ совсѣмъ осѣлъ.

4-я Снѣжинка.

Ахъ, какъ грустно, ахъ какъ скучно!
Что-то неблагополучно.
Хоть бы вѣтеръ прилетѣлъ!

ЯВЛЕНІЕ II.

(Вбѣгаетъ Зимній Вѣтеръ).

Зимній Вѣтеръ.

Пути мои далеки.
Я, надувая щеки,
Лечу, лечу, лечу.
Я снѣгъ воронкой рою,
И тѣшусь я игрою,
И дую, гдѣ хочу.
Преградъ ни въ чемъ не знаетъ,
Съ налета разсѣкаетъ
Мой острый, колкій хлыстъ.
Лишь самъ себѣ я внемлю,
Вонзая въ твердь и землю
Мой богатырскій свистъ.
Мои напѣвы звонки,
Пляшите же, сестренки,
Кружитесь предо мной.
Я научу васъ шмыгать,
Взлетать, кружиться, прыгать...
Я братъ вашъ ледяной.

(Бѣгаетъ и похлопываетъ Снѣжинки своимъ хлыстомъ, онѣ кружатся и пляшутъ вокругъ него).

ЯВЛЕНІЕ Ш.

(Тихо входитъ Весенній Дождь, подходитъ къ Снѣжинкамъ и касается каждой изъ нихъ своею серебряною палочкой. Снѣжинки въ страхѣ отскакиваютъ отъ него).

Весенній Дождь.

Я къ вамъ иду,
Иду я къ вамъ,

Въ поляхъ, въ саду,
И здѣсь, и тамъ,
И по лѣсамъ,
И по горамъ,
Капъ-капъ, тамъ-тамъ!
Чуть шелестятъ мои шаги.
Я васъ люблю, хоть мы враги,
Вашъ буйный братъ вамъ не поможетъ:
Вы слабы и блѣдны.
Мой вздохъ нарядъ вашъ уничтожитъ:
Я первый Дождь Весны.
Мои струи сольются съ вами,
И надъ полями, и лугами
Мы вознесемся къ небесамъ
И здѣсь, и тамъ,
Капъ-капъ, тамъ-тамъ!

Зимній Вѣтеръ.

(Останавливаясь).

Ты что слезливо ноешь?
Ты пляску намъ разстроишь.
Тихонь я не люблю!
Намъ слезъ твоихъ не надо,
И я тебѣ наряда
Сестеръ не уступлю.
Страшна моя угроза:
Я вольный внукъ Мороза,
Лечу, лечу, лечу!
Чтобъ ты ущелъ скорѣе,

Я засвищу острѣе
И тучи размечу.
(Бѣгаетъ, дуетъ и свиститъ, взмахивая кверху руками).

Весенній Дождь.

Напрасно гонишь тучи,
Ты Вѣтеръ злой, колючій:
Уйду я, тихій дождь,
Но погляди, за мною,
Лазурною тропою,
Идетъ великій вождь.

ЯВЛЕНІЕ IV.

(Входитъ Солнце).

Солнце.

Я раскрылъ землѣ объятья,
Даль становится ясна.
Здѣсь невѣсту буду ждать я,
Приходи, моя Весна!
(Обращаясь къ Дождю).
Милый братъ моей подруги,
Долго ты гостилъ на югѣ,
Наконецъ пришелъ сюда.
Отъ твоихъ усилій нѣжныхъ
Зимнихъ воинствъ бѣлоснѣжныхъ
Не останется слѣда.
Ждутъ тебя луга, долины,
И болотца, и низины,
Ждутъ тебя поля и лѣсъ.

Уничтожь все, что безсильно,
Проливая всѣмъ обильно
Слезы чистыя небесъ.
(Дождь преклоняется и тихонько уходитъ).

Зимній Вѣтеръ.

(Смущенно).

Не успѣлъ я дальше взвиться.
Что жъ? За ельникъ зацѣпиться,
Иль повиснуть на дубу?

Солнце.

Мчись скорѣй на сѣверъ дальній,
А теперь, въ твой часъ прощальный,
Улетай свистѣть въ трубу.
(Вѣтеръ порывисто убѣгаетъ).

1-я Снѣжинка.

Мы въ смущеньи, мы въ испугѣ.
Прячьтесь, бѣлыя подруги,
Насъ тепло и страхъ томятъ!

2-я Снѣжинка.

Что намъ дѣлать? мы не знаемъ.

3-я Снѣжинка.

Мы заплачемъ!

4-я Снѣжинка.

Мы растаемъ!

5-я Снѣжинка.

Страшенъ Солнца яркій взглядъ.

Солнце.

Здѣсь для васъ нѣтъ больше мѣста.
Убѣгайте, схоронитесь
По лощинамъ, по лѣсамъ.
А когда придетъ невѣста,
Вы, растаявъ, вознеситесь
Вздохомъ нѣжнымъ и протяжнымъ,
Голубымъ дыханьемъ влажнымъ
Къ небесамъ.

Снѣжинки.

Мы преклоняемся смиренно.
О, Солнце, будь благословенно!

(Уходятъ).

ЯВЛЕНІЕ V.

(Вбѣгаютъ Ручейки).

1-й Ручеекъ.

Мы бѣжимъ, бѣжимъ съ вершинъ,
Вдоль луговъ, лѣсовъ, долинъ,
Мы лепечемъ въ тишинѣ,
Пролагая путь Веснѣ.

2-й Ручеекъ.

Мы съ пѣною проносимся,
Мы брызгаемъ и просимся:
Впередъ, впередъ, впередъ!

3-й Ручеекъ.

И, прыгая, сверкаемъ мы,
И всѣмъ здѣсь возвѣщаемъ мы:
Весна, Весна идетъ!

1-й Ручеекъ.

Мы съ радостью безбрежною
Прозрачной влагой снѣжною
Всю землю напоимъ.
Мы съ бульканьемъ,

2-й Ручеекъ.

И съ шепотомъ,

3-й Ручеекъ. Съ журчаніемъ и хохотомъ
1-й Руч.
2-й Руч. } Вмѣстѣ.
3-й Руч.
Бѣжимъ, бѣжимъ, бѣжимъ!

(Убѣгаютъ).

Солнце.

Слышу, близится Весна.
Голосъ мой услышь зовущій,
Всякій злакъ, въ землѣ растущій,
Проростайте, сѣмена!
Вы, деревья, просыпайтесь,
Расправляясь, улыбайтесь
И тянитесь въ вышину.
Почки нѣжныя, раскройтесь
И въ восторгѣ удостойтесь
Встрѣтить здѣсь мою Весну!

ЯВЛЕНІЕ VI.

(Входитъ Верба).

Верба.

Я первая изъ всѣхъ призывъ твой услыхала,
О, Солнце вешнее, мой ласковый отецъ!
Вѣтвями тонкими въ отвѣтъ заколыхала
И вѣдаю—зимѣ пришелъ конецъ.
Къ концу идутъ поста печальныя недѣли,
И вздрогнула земля, готовясь къ днямъ инымъ.
Сквозь хлопья зимнихъ сновъ лучи твои мнѣ пѣли,
Что нашъ Господь грядетъ въ Іерусалимъ.
Вся въ пушистенькомъ нарядѣ,
Колыхаясь на вѣтру,
Замѣняю я въ обрядѣ
Пальму, дальнюю сестру.
Я листки свои готовлю,
Солнцемъ я освѣщена
И Христа я славословлю,
По церквамъ освящена.

ЯВЛЕНІЕ VII.

(Входятъ Листы и Травы).

Листья.

Мы листики,

Травы.

Травинки
и колкія былинки
Вмѣстѣ. Встаемъ на Солнца зовъ.

Травы.

Оно насъ согрѣваетъ

Листья.

И съ лаской расправляетъ
Намъ кружево листовъ.

ЯВЛЕНІЕ VIII.

(Входятъ Подснѣжники).

Подснѣжники.

Мы цвѣтики подснѣжные.
Призывы чьи-то нѣжные
Насъ вывели изъ сна.
Мы тянемся, несмѣлые,
Здѣсь синіе, тамъ бѣлые..
Скажите, гдѣ Весна?

ЯВЛЕНІЕ IX.

(Входитъ Черемуха и Одуванчикъ).

Черемуха.

Одна изъ первыхъ я цвѣту.
Въ садахъ стою я вся въ цвѣту,
И бѣлый мой нарядъ,
И горькій запахъ всѣхъ
влечетъ:
„Гляди, черемуха цвѣтетъ!“
Всѣ люди говорятъ.

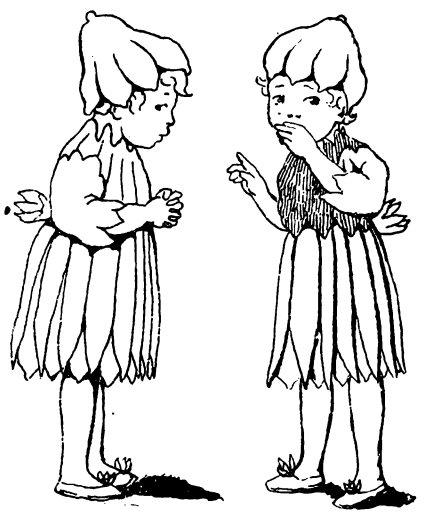

Одуванчикъ.

(Гоняясь за Солнечнымъ Лучомъ).

Солнца лучъ, постой, постой,
Я тебя поймаю
И раскроюсь, золотой,
Я навстрѣчу Маю.
Буду я въ травѣ горѣть,
Крошечное Солнце.
Дѣти выглянутъ смотрѣть
На меня въ оконце.
Но судьба моя жестока,
И умретъ въ мгновенье ока,
Какъ отъ ночи свѣтъ,
Золотой мой цвѣтъ.
Завтра я проснусь сѣдымъ
И разсыплюсь, и растаю,

И развѣюсь, улетая,
Словно дымъ.
Но теперь постой, постой,
Солнца лучъ, ты мой, ты мой,
Я, какъ ты, сверкаю
И, склонившись, золотой,
На листокъ мой вырѣзной,
Я Весну встрѣчаю.

ЯВЛЕНІЕ X.

(Входятъ Яблони, Сирень, Бабочки-капустницы, Березка, Головастики, Майскій жукъ и Рябина).

Цвѣты Яблони.

Бѣлорозовый цвѣтъ
Мы тебѣ принесли,
Ты прими нашъ привѣтъ,
Солнце, радость земли!

Сирень.

Лиловая и бѣлая
Раскрыть цвѣты успѣла я,
Пришла Весну встрѣчать.
И бѣлая, лиловая,
Отдать другимъ готова я
Все счастье лепестковое:
Шесть, девять, восемь, пять!

Бабочки-капустницы.

Мы куколками спали,
Дремали мы, и вотъ,
Чехольчики съ насъ спали,
И сразу мы попали
Въ весенній хороводъ.
Какъ бѣлые клочечки,
Летаемъ мы втроемъ.
Мелькаютъ травки, кочки,
Гдѣ крылья, гдѣ листочки—
Никакъ не разберемъ.

Березка.

Сережки я развѣсила
По тоненькимъ вѣтвямъ
И радостно и весело
Готовлюсь къ вешнимъ днямъ.
Сквозная тѣнь дрожащая
Упала отъ меня,
И жду съ лѣсною чащею
Я Троицына дня.

Головастики.

Мы, братья-Головастики,
Любители гимнастики.
Рождаетъ насъ вода.
Качаемся, взвиваемся,
Ныряемъ, кувыркаемся
Тамъ, здѣсь, туда-сюда!
(Прыгаютъ и кувыркаются).

Майскій жукъ.

Весеннимъ воздухомъ овѣянъ,
Ужасно я разсѣянъ
И полонъ вешнихъ думъ.
За все я зацѣпляюсь,
Съ налета—натыкаюсь,
Шлепъ! Бухъ! Бумъ-зумъ!
Зумъ-бумъ!

Рябина.

Мои цвѣты махровые,
Встрѣчать весну готовые,
Ты, Солнышко, пригрѣй!
Развѣшу бусы красныя
Въ дни осени ненастные,
Чтобъ радовать дѣтей!

ЯВЛЕНІЕ XI.

(Вбѣгаютъ Жаворонки).

Жаворонки.

Сверкаетъ высь, шумитъ вода,
Насъ Мартъ зоветъ:— сюда, сюда!
Мы прилетаемъ и поемъ
Въ просторѣ ярко-золотомъ.
Взвиваясь выше, выше, въ высь
Молитвы наши понеслись.
И, солнца свѣтъ принявъ въ себя,

И тайну неба полюбя,
Летимъ на землю мы опять,
Чтобъ ей о небѣ разсказать.

ЯВЛЕНІЕ XII.

(Вбѣгаетъ Первая Ласточка).

Первая Ласточка.

Меня послала къ вамъ Весна,
Сказать, что къ вамъ идетъ она.
Спѣшу гнѣздо себѣ я свить,
Склеить, слѣпить,
Гдѣ гнѣзда старыя отцовъ,
Тамъ вновь зажить,
Своихъ птенцовъ
Кормить, поить,
Имъ червячковъ и мухъ ловить,
И воздухъ остренькимъ крыломъ,
Какъ лезвіемъ,
Чертить, чертить!
Спѣшу гнѣздо себѣ я свить,
Склеить, слѣпить!
Меня послала къ вамъ Весна,
Сказать, что здѣсь, пришла она!

Солнце.

(Цвѣтамъ и насѣкомымъ),

Скорѣй сплетайтесь въ хороводъ:
Она пришла, она идетъ!

ЯВЛЕНІЕ XIII.

(Входитъ Весна).

Весна.

Здравствуйте, милые, нѣжные
Цвѣтики, травы подснѣжные,
Къ вамъ я спѣшила съ далекаго юга,
Вешняго Солнца подруга.

Солнце.

Здѣсь нашу свадьбу сыграемъ опять
Съ тѣми, кто вышелъ невѣсту встрѣчать.
Вмѣстѣ пройдемъ по лугамъ и садамъ,
Землю и воды Веснѣ я отдамъ.
(Поднимаетъ глаза и руки къ небу).
Господь, Твоей рукой зажженнаго,
Средь тьмы міровъ запечатленнаго
На этотъ бракъ благослови
И дай съ Твоей Весной прекрасною
Пройти земной дорогой ясною
Во имя жизни и любви.
Лучи, блестящіе гонцы,
Несите брачные вѣнцы.

(Лучи уходятъ, приносятъ цвѣточные вѣнцы и надѣваютъ ихъ на голову Солнцу и Веснѣ.

Цвѣты, Бабочки, Головастики, Майскій Жукъ, Жаворонки и Ласточка поочередно подходятъ къ Веснѣ, произносятъ свое привѣтствіе и отходятъ, образуя вокругъ Солнца и Весны полукругъ).

Жаворонки.

Мы пѣсни неба и земли
Сплетаемъ вмѣстѣ
И лучшую изъ нихъ мы принесли
Веснѣ-невѣстѣ.

(Поютъ пѣсню безъ словъ).

Верба.

Я первая всегда Весну встрѣчаю,
Къ твоимъ ногамъ пушки мои слагаю.

Майскій Жукъ.

Весна, мнѣ радостно летать,
Когда твоихъ я полонъ думъ,
И низкимъ басомъ воспѣвать
Приходъ Весны... Бумъ-зумъ, зумъ-бумъ!

Черемуха.

И звѣздочки,

Сирень.

И крестики,

Рябина.

И листики,

Черемуха.

И пестики,

Вмѣстѣ. { Весна, тебѣ втроемъ
Мы радостно несемъ.

Сирень.

Вѣдь, наши листья и цвѣты—
Твои слова, твои мечты.

Черемуха.

Во имя жизни

Сирень.

И любви

Рябина.

Нашъ юный цвѣтъ

Вмѣстѣ. { Благослови!

Головастики.

Мы, братья-Головастики,
Всѣ фокусы гимнастики
Въ движеніяхъ волны
Исполнимъ въ честь Весны!
(Прыгаютъ и кувыркаются).

Одуванчикъ.

Радость жизни я извѣдаю
И пушинкамъ заповѣдаю,
Разлетаясь по землѣ,
Въ землю падать безъ смущенія,
Говоря про воскресеніе
Всѣмъ, кто спитъ въ землистой мглѣ.

Отъ тебя я получаю жизнь мою,
Это золото тебѣ я отдаю.
(Сыплетъ свои золотые цвѣты къ ногамъ Весны).

Ландышъ.

Нитью чашечекъ бѣлѣя здѣсь и тамъ,
Серебро тебѣ я чистое отдамъ.
(Сыплетъ свои цвѣты къ ногамъ Весны).

Травы и листья.

Покрывалъ своихъ безчисленныя груды
Сыплемъ мы къ твоимъ ногамъ, какъ изумруды.
(Сыплютъ листья и траву).

Ласточка.

Спѣшу гнѣздо себѣ я свить
И пѣснь Весны птенцамъ сложить.

Березка.

Я постелю тебѣ подъ ножки
Листву и нѣжныя сережки.
(Бросаетъ къ ногамъ Весны березовыя вѣтки).

Яблони.

Нашъ цвѣтъ, чуть-чуть алѣющій,
Серебряный нашъ цвѣтъ,
Тебѣ, Веснѣ, насъ грѣющей,
Несемъ мы, какъ привѣтъ.

Когда во дни осенніе
Насъ станутъ освящать,
Мы будемъ за цвѣтеніе
Тебя благословлять.

Цвѣты.

(Хоромъ).

Мы сплетемъ себя вѣнкомъ,
Мы на свадьбѣ пропоемъ
Пѣсенки дубравныя
И поднимемъ всѣ толпой
Мы съ медвяною росой
Чашечки заздравныя!

Весна.

(Солнцу).

Мой милый, я не вижу тутъ
Дѣтей; давно, я знаю, ждутъ
Они въ камняхъ унылыхъ
стѣнъ,
Чтобъ я сняла съ нихъ
зимній плѣнъ.
Чтобъ сталъ нашъ празд-
никъ веселѣй,
Вели позвать ко мнѣ дѣтей.

Солнце.

Вы слышите, что говоритъ Весна:
На праздникъ свадебный дѣтей зоветъ она.
Ты, Майскій Жукъ, ударь крыломъ
Въ оконное стекло

И дѣтямъ прогуди баскомъ
Про волю и тепло.
Капустныхъ бабочекъ семья,
Летите за Жукомъ,
Васъ къ дѣтямъ посылаю я,
Мелькайте за окномъ!
Подснѣжникъ бѣлый, голубой,
Привѣтствуйте дѣтей,
Маня на воздухъ, за собой,
Ко мнѣ, къ Веснѣ моей!
Ты, Ландышъ, нѣжнымъ серебромъ
Звени, звени, звени!
Въ своемъ нарядѣ золотомъ,
Ты, Одуванчикъ, подъ окномъ
Имъ о Веснѣ шепни.
Пусть позабудутъ тѣсныхъ стѣнъ
И скуку, и печаль,
Сулите радость перемѣнъ,
Смѣясь, маните въ даль.

Весна.

Дѣтямъ больнымъ и страдающимъ,
Радостей жизни незнающимъ,
Солнца и мой отнесите привѣтъ.
Пусть улыбнутся убогія,
Дайте имъ радости многія:
Воздухъ, и зелень, и свѣтъ.

Солнце.

Да, скажите, что страданіе
Превратится въ ликованіе
И блаженство безъ конца.
То, что сказкой называется,
Все свершится, все свершается
Въ царствѣ Вѣчнаго Отца.

(Цвѣты, бабочки, травы, птицы, головастики и жукъ убѣгаютъ. Солнце и Весна стоятъ, обнявшись, и съ улыбкой смотрятъ имъ вслѣдъ).

(Занавѣсъ).

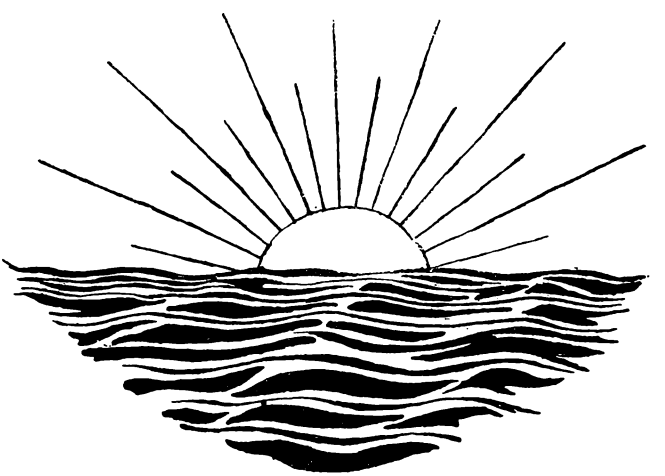

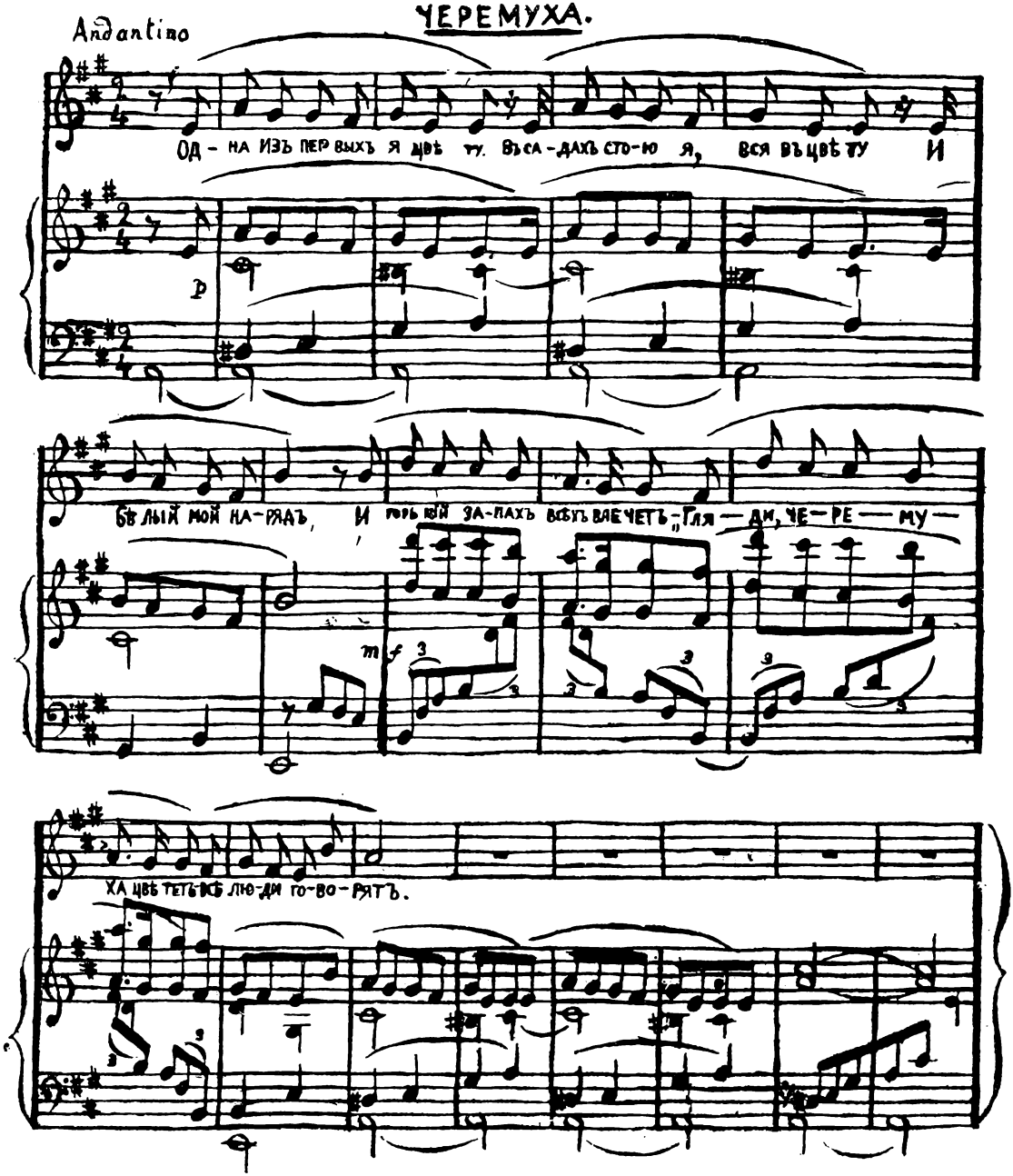
ЧЕРЕМУХА.
Andantino
ОД - НА ИЗЪ ПЕР ВЫХЪ Я ДВѢ ТУ. ВЪСА - ДАХЪ СТО - Ю Я, ВСЯ ВЪЦВѢ ТУ И
p
БѢ ЛЫЙ МОЙ НА - РЯДЪ, И ГОР ЬКІЙ ЗА - ПАХЪ ВСѢХЪ ВЛЕЧЕТЪ „ГЛЯ — ДИ, ЧЕ — РЕ — МУ —
mf
ХА ЦВѢ ТЕТЬ ВСѢ ЛЮ - ДИ ГО - ВО - РЯТЪ.

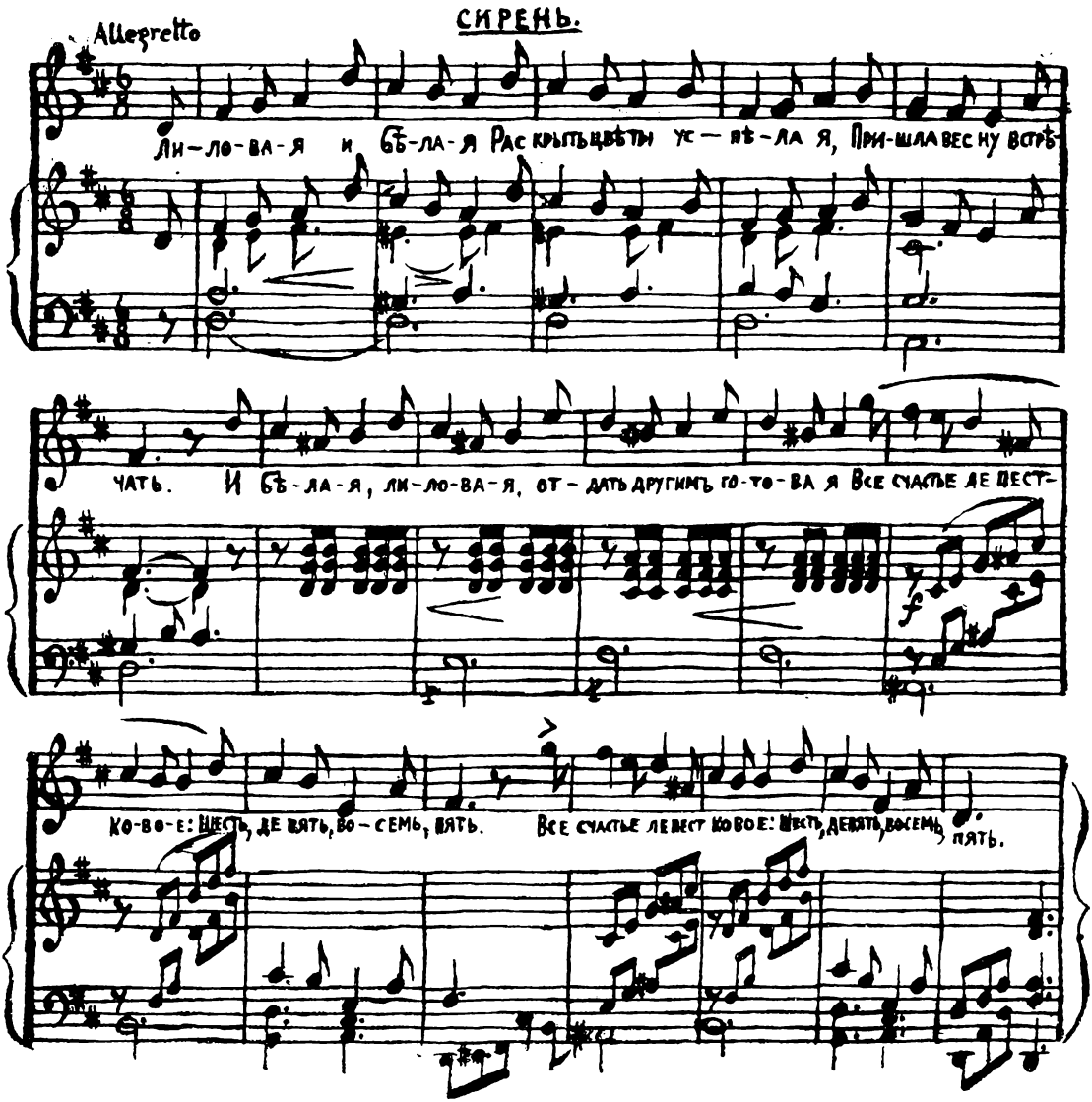
СИРЕНЬ.
Allegretto
ли-ло-ва-я и бѣ-ла-я Раскрыть цвѣты ус-пѣ-ла я, При-шла вес ну встрѣ
чать. И бѣ-ла-я, ли-ло-ва-я, от-дать другим го-то-ва я Все счастье де шест-
ко-во-е: Шесть, де вять, во-семь, пять. Все счастье де вест ко вое: Шесть, девять, восемь, пять.

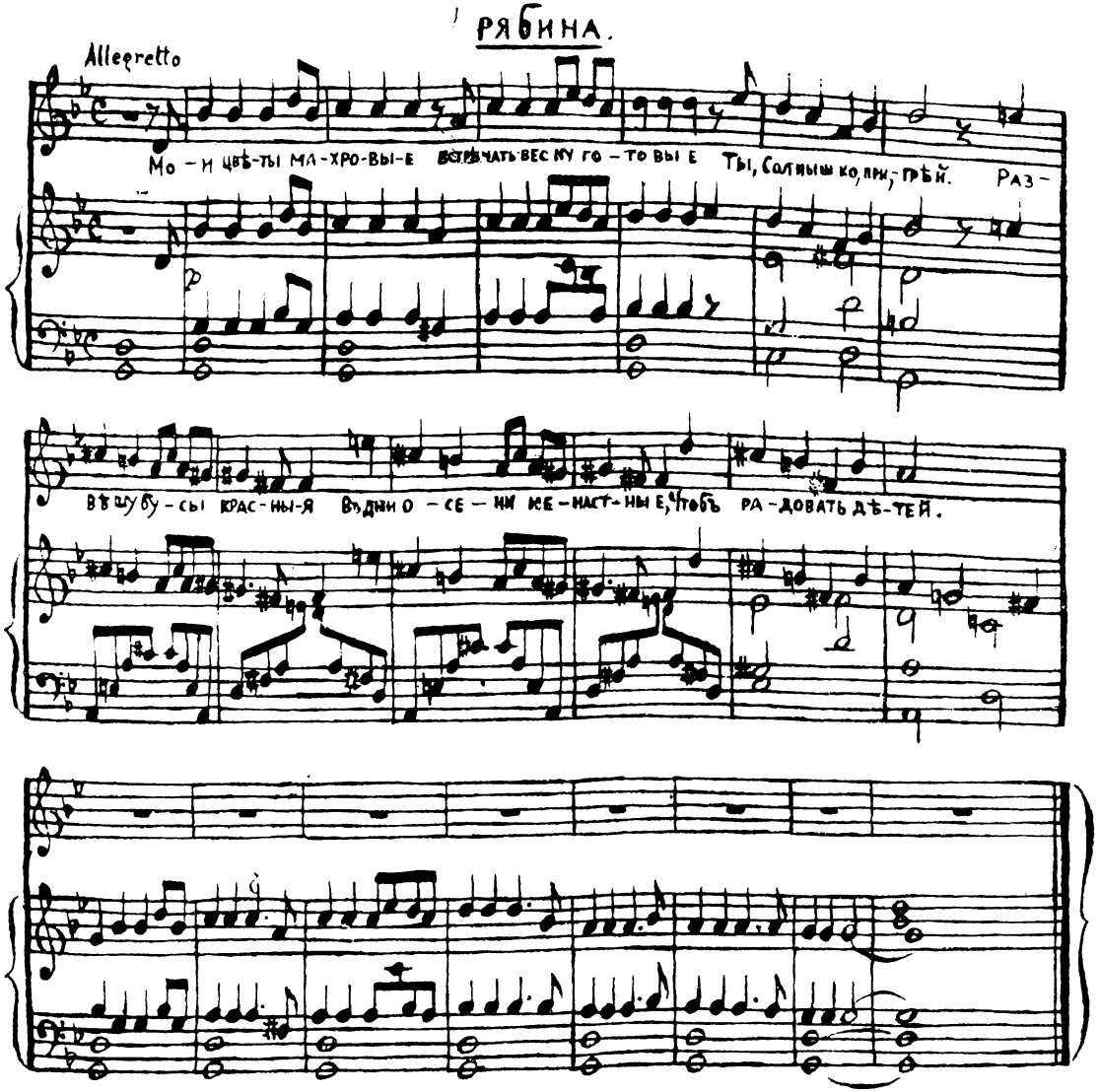
РЯБИНА.
Allegretto
Мо – и цвѣ-ты ма-хро-вы-е встрѣчать вес ну го – то вы е Ты, Солныш ко, при; грѣй. Раз –
въ шу-бу – сы крас-ны-я Въ дни о – се – ни не – наст- ны е, Чтобъ ра – довать дѣ-тей.

ПѢСНЬ ЖАВОРОНКОВЪ.

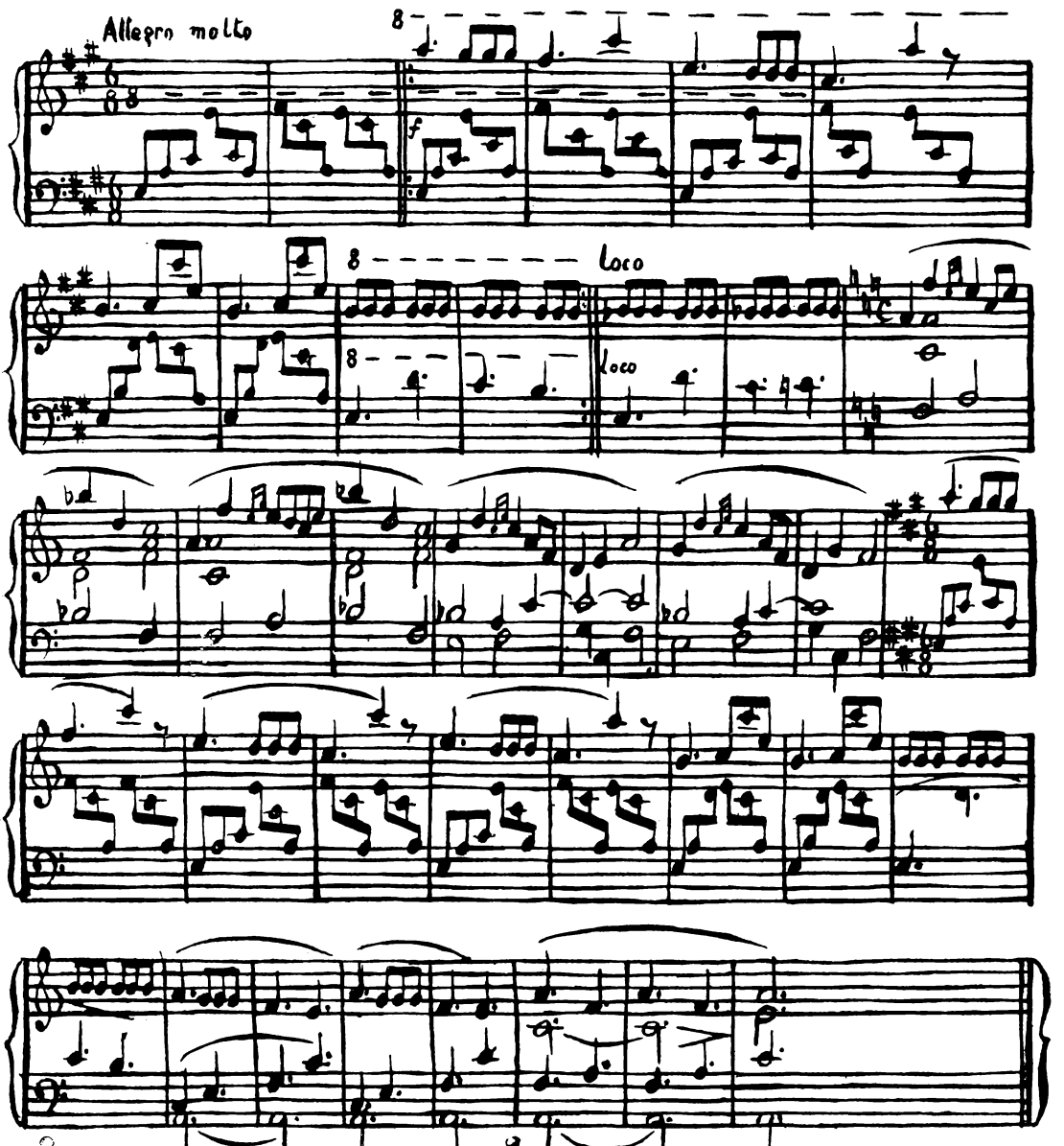

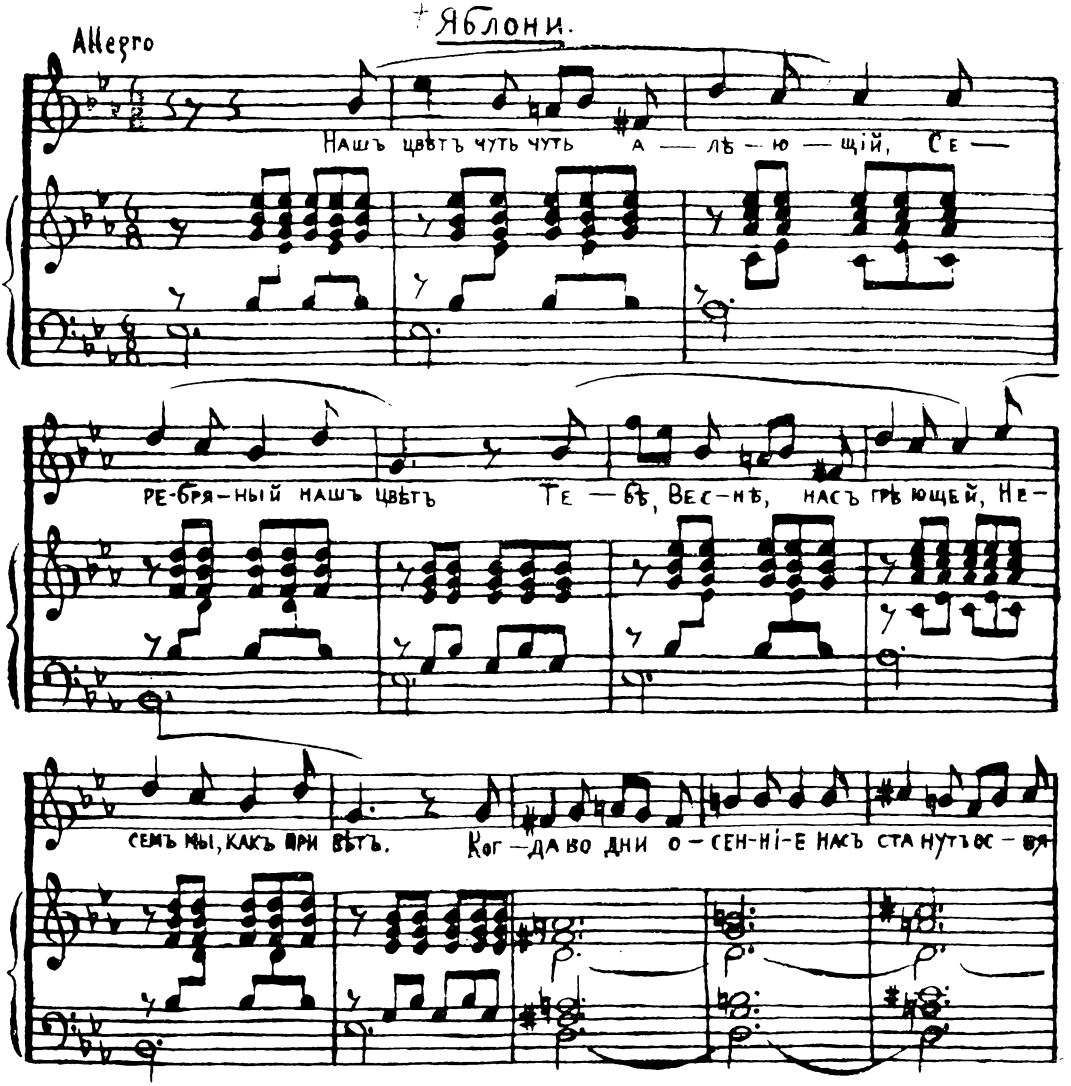
†Яблони.
Allegro
Нашъ цвѣтъ чуть чуть а — лѣ — ю — щій, Се —
ре-бря-ный нашъ цвѣтъ Те — бѣ, Вес-нѣ, насъ грѣющей, Не-
семъ мы, какъ при вѣтъ. Ког — да во дни о — сен-ні-е насъ ста нутъ ос — ня

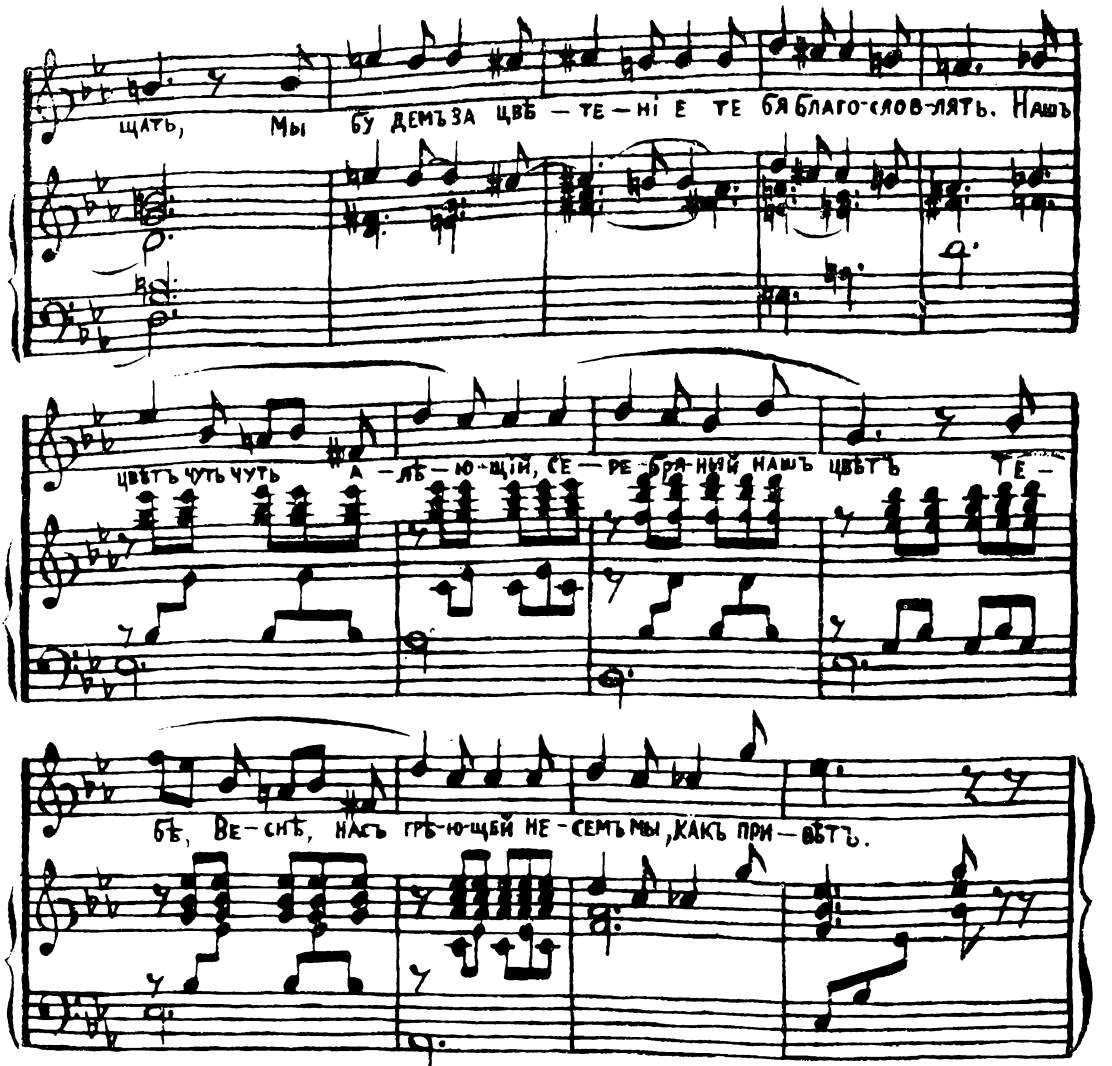
щать, Мы бу демъ за цвѣ — те — нi е те бя благо-сло-вля-ять. Нашъ
цвѣтъ чуть чуть а — лѣ — ю — щiй, се — ре — бря-ный нашъ цвѣтъ те —
бѣ, Ве — снѣ, насъ гря-ю-щiй не — семъ мы, какъ при — вѣтъ.

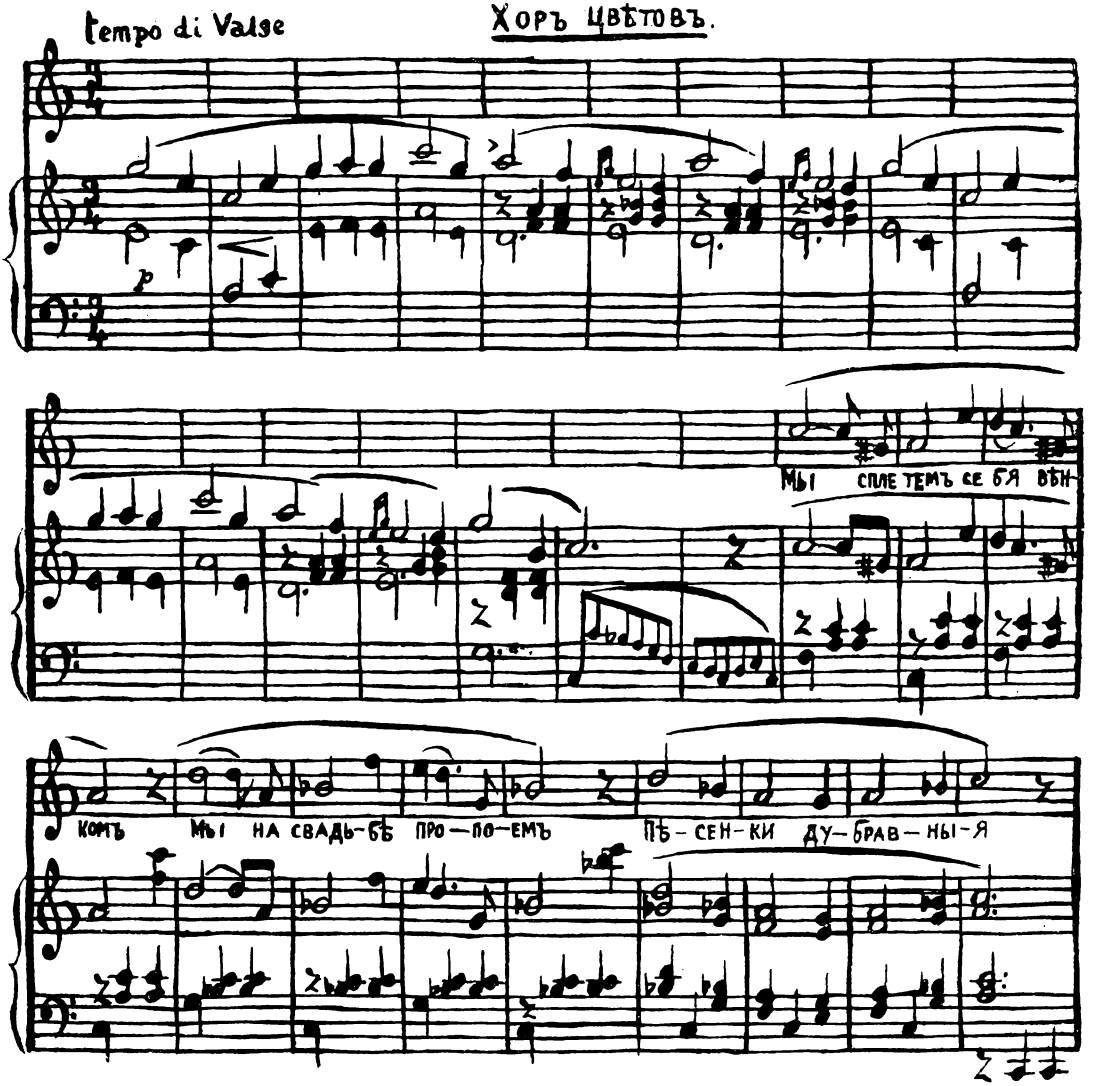
Tempo di Valse
Хоръ цвѣтовъ.
Мы спле темъ се бя вѣн
комъ Мы на свадь-бѣ про—по—емъ Пѣ-сен-ки ду-брав-ны-я

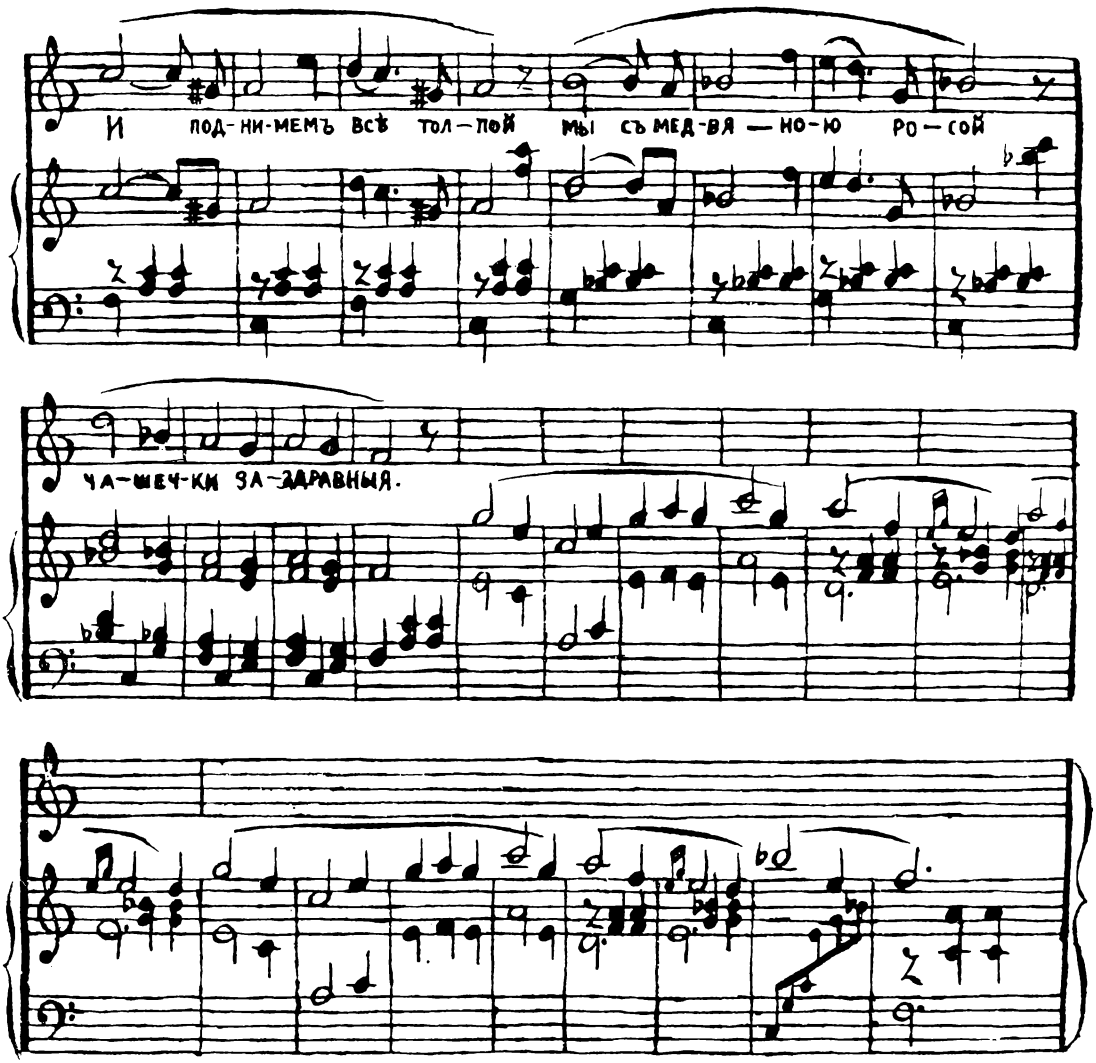

Тип. П. П. Сойкина. СПБ. Стремянная, № 12

Соловьева П. С. „**Семилѣтка**“. Народныя сказки. Съ рисунками. Изданіе 2-ое. Цѣна въ обложкѣ 50 к., въ папкѣ 80 к.

Ученымъ Комит. Министерства Народн. Просвѣщенія допущено въ ученич. библ. низшихъ училищъ.

ОДОБРЕНО для ученич. библ. младшаго возраста средн. учебн. завед. и для ученич. библ. низшихъ учебн. завед. и дѣтскихъ пріютовъ *Вѣдомства Учрежд. Императрицы Маріи.*

Допущено въ ротныя библіотеки кадетскихъ корпусовъ для I и II классовъ.

Соловьева П. С. „**Свадьба Солнца и Весны**“. Пьеса въ стихахъ. Съ рисунками. Цѣна 20 коп.

ОДОБРЕНО для ученич. библ. младшаго возраста средн. учебн. завед. и для ученич. библ. низшихъ учебн. завед. и дѣтскихъ пріютовъ *Вѣдомства Учрежд. Императрицы Маріи.*

Допущено въ ротныя библ. кадетскихъ корпусовъ для I и II классовъ.

Соловьева П. С. „**Разгадай-ка!**“ Сборникъ ребусовъ, шарадъ и загадокъ. Цѣна 25 к.

Соловьева П. С. „**Березкины именины**“. Пьеса въ стихахъ. Съ рисунками. Цѣна 25 к.

Соловьева П. С. „**Чудесная ночь**“. Пьеса въ стихахъ. Цѣна 20 коп.

Соловьева П. С. „**Первое апрѣля**“. Комедія въ одномъ дѣйствіи. Цѣна 10 к.

Соловьева П. С. „**Няня**“. Комедія въ трехъ дѣйствіяхъ. Цѣна 15 к.

Шапиръ Л. Н. „**Люди и звѣри**“. Съ рисунками. Цѣна 25 коп.

Шведеръ Е. І. „**Пушкинскіе уголки**“. Съ рисунками. Цѣна 20 коп.

Егоровъ Л. Н. „**Исторія воздухоплаванія**“. Съ рисунками. Цѣна 25 к.

Ученымъ Комит. Министерства Народн. Просвѣщенія допущено въ ученич. библ. низшихъ учебн. завед.

Манасевина Н. И. „**Овсянки**“. Пять разсказовъ для дѣтей. Съ рисунками. Цѣна въ обложкѣ 50 к., въ папкѣ 80 к.

Ученымъ Комит. Министерства Народн. Просвѣщенія допущено въ ученич. библ. низшихъ училищъ и *признано подлежащимъ внесенію въ списокъ книгъ, заслуживающихъ вниманія* при пополненіи ученич. библ. средн. учебн. заведеній.

Соловьева П. С. „**Жизнь Хитролиса**“. (Изъ старо-французскаго эпоса). Въ стихахъ. Съ 183-ю рисунками Рабье. Цѣна въ обложкѣ 1 р. 70 к., въ папкѣ 2 р.

Ученымъ Комит. Министерства Народн. Просвѣщенія допущено въ ученич. библ. городскихъ училищъ и *признано подлежащимъ внесенію въ списокъ книгъ, заслуживающихъ вниманія* при пополненіи ученич. библ. средн. учебн. заведеній.

Соловьева П. С. „**Царевна Земляничка**“. Пьеса въ стихахъ. Съ рисунками. Цѣна 30 к.

Соловьева П. С. „**Новый годъ**“. Пьеса въ стихахъ. Съ рисунками. Цѣна 20 к.

Франсъ Анатоль. „**Пчелка**“. Сказка. Съ рисунками. Изданіе 3-е. Цѣна 25 к.

Ученымъ Комит. Министерства Народн. Просвѣщенія допущено въ ученич. библ. низшихъ учебн. завед.

ОДОБРЕНО для ученич. библ. младшаго возраста средн. учебн. завед. и для ученич. библ. низшихъ учебн. завед. и дѣтскихъ пріютовъ *Вѣдомства Учрежд. Императрицы Маріи.*

Новыя изданія „Тропинки“

Манасевина Н. П. „**Цербстская принцесса**“. Повѣсть изъ дѣтства и юности Екатерины II. Со многими иллюстраціями, рисунками, портретами и снимками съ гравюръ тогдашняго времени. Цѣна въ переплетѣ 2 р. 50 к.

Оду Маргарита. „**Пастушка**“ Переводъ съ французскаго А. М. Со снимками съ картинъ и рисунковъ Милле. Цѣна 30 к.

Соловьева П. С. „**Дѣдушкино кольцо**“. Театральная пьеса въ стихахъ съ рисунками автора. Цѣна 25 к.

Книгоиздательство беретъ на себя почтовые расходы **только въ томъ случаѣ**, если книгъ выписывается не менѣе, чѣмъ на 1 рубль.

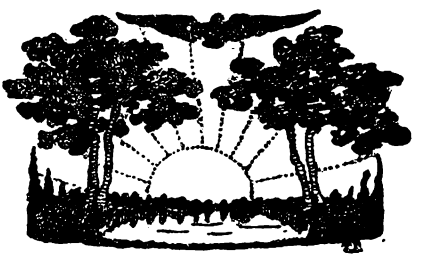

Цѣна 20 коп.